Psaume 118

Chant znamenny abrégé, ton 5
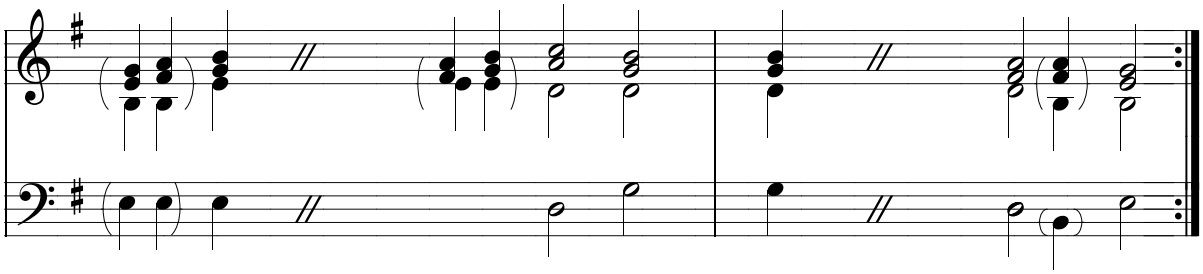
Adapté (couleur majeur) pour l'exécution des psaumes